

ROMÂNIA
JUDEȚUL BOTOȘANI
COMUNA HUDEȘTI
CONSILIUL LOCAL

HOTĂRÂRA NR.33

**privind aprobarea Organigramei și a Statului de funcții
pentru personalul din cadrul Școlii Gimnaziale nr. 1 Hudești**

**Consiliul local al comunei Hudești, județul Botoșani întrunit în ședința
ordinară din 31.10.2016;**

luând act de adresa nr.366/24.10.2016 și înregistrată la Consiliul local
Hudești sub nr. 9406/2016;

analizând:

- Expunerea de motive a primarului comunei Hudești, înregistrată sub nr.
91/2016;

- Raportul de specialitate al compartimentului de resort din cadrul aparatului
de specialitate al primarului cu privire la necesitate aprobării organigramei și statului de
funcții pentru personalul Școlii Gimnaziale nr. 1 Hudești, pentru anul școlar 2016 - 2017,
înregistrat sub nr.92/2016;

văzând avizul favorabil al comisiei pentru activități social – culturale și
sportive, culte, învățământ, sănătate și familie, muncă și protecție socială, protecție copii a
Consiliului local al comunei Hudești

având în vedere parcurgerea procedurii prevăzute la art. 6 din Legea nr.
52/2003 privind transparența decizională în administrația publică;

motivată de prevederile art. 6, alin. (1), (2), (4); art. 15 alin. 1 și alin. (2); art.
26 alin. (1), art. 32 alin. (6), (7) și (8) și art. 33 alin. (1) și alin. (3) din Legea – cadru nr.
284/2010 privind salarizarea unitară a personalului plătit din fonduri publice,

respectând prevederile art. 20 alin. (1) și alin. (2), art. 61 alin. (1) și alin. (2),
art. 96 alin. (1) din Legea educației naționale nr. 1/2011,

în conformitate cu prevederile articolului unic din HGR nr. 9/07.01.2015
pentru modificarea Hotărârii Guvernului nr. 72/2013 privind aprobarea normelor
metodologice pentru determinarea costului standard per elev/preșcolar și stabilirea finanțării
de bază a unităților de învățământ preuniversitar de stat, care se asigură din bugetul de stat,
din sume defalcate din T.V.A. prin bugetele locale, pe baza costului standard per
elev/preșcolar;

în temeiul art. 35 (1), art. 36 alin.(3), lit. „b” și art. 63 alin. (5), lit. „a”, art. 36
alin. (3), lit. „b”, art. 63 alin. (5), lit. „a”, art. 41, art. 45 alin.(1) și art. 115, alin.(1), lit. „b”,
alin.(3), lit. „a” și „b” și alin.(6) din Legea administrației publice locale, nr. 215/2001,
republicată, cu modificările și completările ulterioare,

Consiliul local al comunei Hudești, adoptă prezenta,

h o t ă r ă r e:

Art. 1. Se aprobă Organigrama si Statul de functii pentru personalul din cadrul Școlii Gimnaziale Nr. 1 Hudești , pentru anul scolar 2016 – 2017, cu obligația încadrării în costul standard pe elev si în limita fondurilor bugetare aprobate.

Art. 2. Anexa 1- Organigrama si anexa 2- Statul de functii, fac parte integrantă din prezenta hotărâre.

Art. 3. Primarul comunei Hudești , prin consiliul de administrație și Directorul școlii, va duce la îndeplinire prevederile prezentei hotărâri.

Art. 4. Prezenta hotărâre intră în vigoare și se comunică potrivit prevederilor art. 48, alin. (2), art. 49, alin. (1) și ale art. 117, lit. (e) din Legea nr. 215/2001 privind administrația publică locală, republicată, la:

- Instituția Prefectului, județului Botoșani;
- Primarului comunei Hudești ;
- Școlii Gimnaziale Nr. 1 Hudești ;
- Inspectoratului Școlar Județean Botoșani.

Președinte de sedință
Sîsiac Constantin



Contrasemnează

Secretarul comunei ,

Jr. Anca Florentina Asavetei

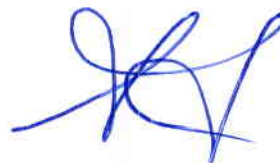

HUDEȘTI: 31.10.2016

ORGANIGRAMA ȘCOLII GIMNAZIALE nr.1 HUDEȘTI
ANUL ȘCOLAR 2016- 2017

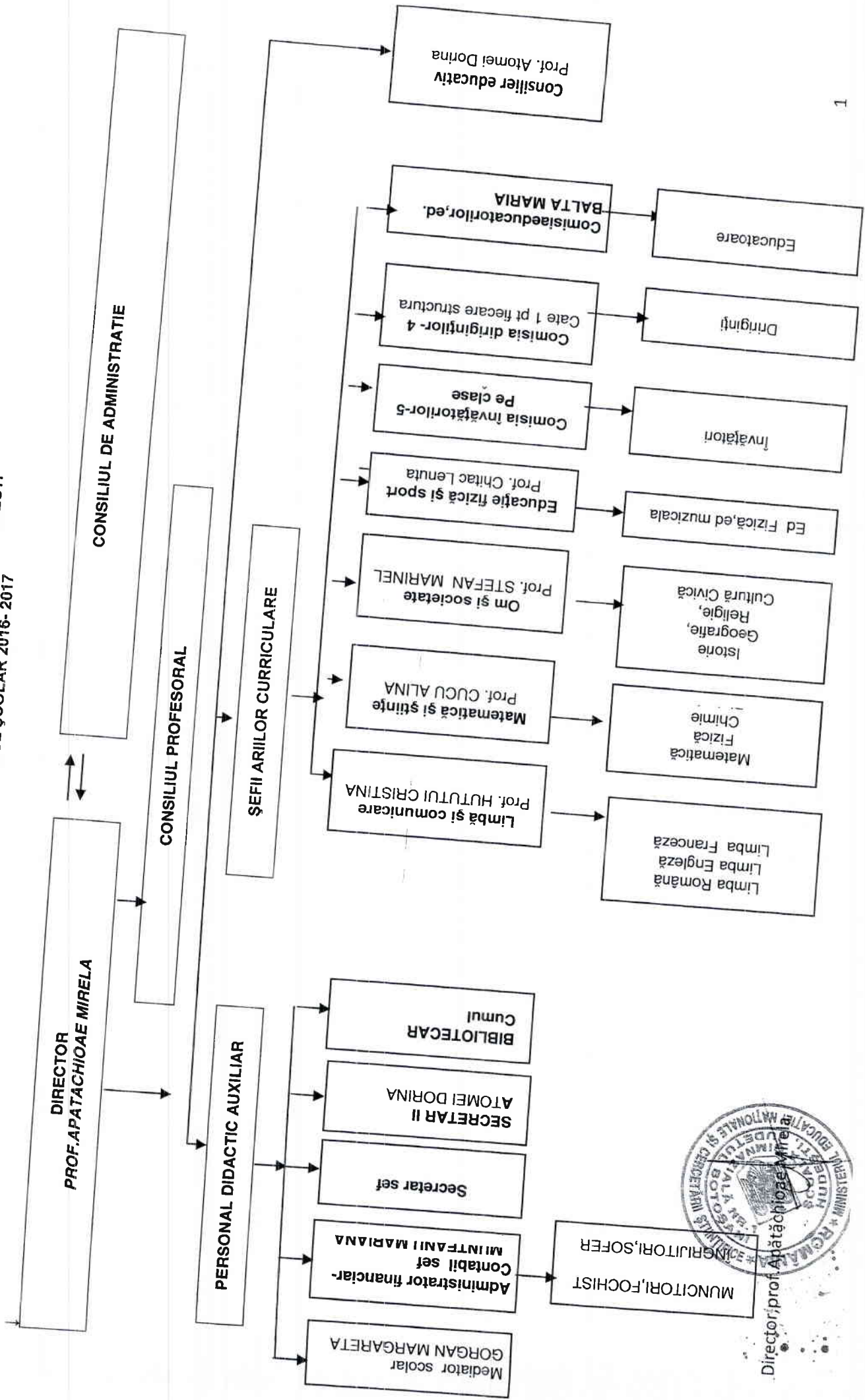

Director prof. Apătăchioae Mirela

**ȘCOALA GIMNAZIALA I HUDESTI
HUDESTI**

cod sirues :389535

Vizat Primaria Hudesti

Primar Viorel Atomei

STAT FUNCTII EXISTENT LA 01.10.2016

Nr. crt.	Denumirea funcției și gradul didactic/ treapta profesională	Nivel Studii	Vechime în învățământ pt.didactic	Număr de posturi				
				TOTAL	din care:			
					Ocupate	Cumul	PCO	Vacante
0	1	2	3	4	5	6	7	8
INV.PREȘCOLAR								
1	Prof.I.def	S	18-22 ani	1,00	1,00			
2	Prof.inv.presc.def.	S	6-10 ani	2,00	2,00			
3	Educ.gr.II	M	14-18 ani	1,00	1,00			
4	Educ.gr.I	M	30-35ani	2,00	2,00			
5	Educ.gr.I .	M	22-25 ani	1,00	1,00			
6	Educ.gr.II	M	30-35ani	1,00	1,00			
A	Total Didactic			8,00	8,00			
1	Ingrijitor I	M		2,00	2,00	0,00		
B	Total didactic auxiliar			2,00	2,00			
C	Total nedidactic			0,00	0,00			
TOTAL PREȘCOLAR				8	8			
INV.PRIMAR								
1	Prof.inv prim.gr.I.14-18 ani	S	14-18 ani	2,00	2,00	x		
2	Prof.inv prim.gr.I.18-22 ani	S	18-22 ani	3,00	2,00	x	1,00	
3	Prof.inv prim.gr I.22-25 ani	S	22-25 ani	3,00	2,00	x	1,00	
4	Prof.inv prim.gr I.25-30 ani	S	25-30 ani	1,00	1,00	x		
5	Prof.inv prim. Gr II.22-25 ani	S	22-25 ani	1,00	1,00	x		
6	Înv.gr.I. >40 ani	M	peste40 ani	1,00	1,00	x		
7	Înv.gr.I.35-40 ani	M	35-40 ani	1,00	1,00	x		
8	Înv.gr.I.30-35 ani	M	30-35 ani	2,00	2,00	x		
9	Înv.gr.II.35-40 ani	M	35-40 ani	1,00	1,00	x		
10	Inv.gr.II.25-30 ani	M	25-30 ani	1,00	1,00	x		
11	Inv.gr.II.14-18 ani	M	14-18 ani	1,00	1,00	x		
12	Inv.gr.II.10-14 ani	M	10-14 ani	1,00	1,00	x		
13	Inv.gr.II. 6-10 ani	M	6-10 ani	1,00	1,00	x		
14	Inv.def. 25-30 ani	M	25-30 ani	1,00	1,00	x		
15	Inv.def. 6-10 ani	M	6-10 ani	1,00	1,00	x		
A	Total Didactic			21,00	19,00		2,00	
B	Total didactic auxiliar			0,00	0,00			
	Ingrijitor I	M		2,00	2,00	0,00		
C	Total nedidactic			2,00	2,00			
TOTAL PRIMAR				23,00	21,00		2,00	
INV.GIMNAZIAL								
1	Prof.I.gr.I 30-35 ani	S	30-35 ani	1,00	1,00		0,00	
2	Prof.I.gr.I.25-30 ani	S	25-30 ani	3,55	3,00		0,55	
3	Prof.I.gr.I.18-22 ani	S	18-22 ani	1,27	1,00		0,27	
4	Prof.I.gr.I.14-18 ani	S	14-18 ani	2,22	2,00		0,22	
5	Prof.I.gr.I.10-14 ani	S	10-14 ani	3,00	3,00		0,00	
6	Prof.I gr.II .35-40 ani	S	35-40 ani	1,56	1,00		0,56	

7	Prof.I gr.II .22-25 ani	S	22-25 ani	1,11	1,00		0,11
8	Prof.I.gr.II.14-18 ani	S	14-18 ani	1,00	1,00		0,00
9	Prof.I.gr.II.10-14 ani	S	10-14 ani	2,50	2,00		0,50
10	Prof.I.gr.II.6-10 ani	S	6-10 ani	4,17	3,00		1,17
11	Prof.I.def.30-35 ani	S	30-35 ani	1,28	1,00		0,28
12	Prof.I.def.22-25 ani	S	22-25 ani	1,00	1,00		0,00
13	Prof.I.gr.I .22-25 ani	S	22-25 ani	0,44	0,00		0,44
14	Prof.I.def.10-14 ani	S	10-14 ani	1,00	1,00		0,00
15	Prof.I.def.2-6 ani	S	2-6 ani	2,33	2,00		0,33
16	Prof.I. deb 0-2 ani	S	0-2 ani	4,01	3,45		0,56
17	Prof.II.gr.II 35-40 ani	SSD	35-40 ani	0,89	0,00		0,89
A	TOTAL DIDACTIC			32,33	26,45	0,00	5,88
1	Secretar sef	S		1,00	1,00		
2	Contabil sef (adm.fin.)	S		1,00	1,00		
3	Secretar II	S		0,50	0,00	0,50	
4	Bibliotecar gr.I	S		0,50	0,00	0,50	
5	Mediator debutant	M		0,50	0,50		
B	Total didactic auxiliar			3,50	2,50	1,00	
1	Ingrijitor I	M		3,50	3,50	0,00	
2	Muncitor	M		0,50	0,50	0,00	
3	Fochist	M		2,50	2,50	0,00	
4	Sofer	M		1,00	1,00	0,00	
C	Total nedidactic			7,50	7,50	0,00	
	TOTAL GIMNAZIU			43,33	36,45	1,00	
	TOTAL GENERAL UNITATE						
A	TOTAL DIDACTIC						
B	TOTAL DID. AUXILIAR			61,33	53,45	0,00	7,88
C	TOTAL NEDIDACTIC			5,50	4,50	1,00	0,00
	TOTAL			9,50	9,50	0,00	0,00
				76,33	67,45	1,00	7,88

DIRECTOR
Prof Apatachioae Mirela



SECRETAR ,



Controsemnarea,

Secretar,
Consilier juridic
Anca Florentina ASAVETEI